

| PORTAL 1 | |
|---|---------------|
| Planta Baja | Viv. C |
| HALL | 3,94 |
| COCINA | 34,52 |
| SALÓN-COMEDOR | |
| PASILLO | 3,03 |
| DORMITORIO 1 | 14,71 |
| DORMITORIO 2 | 10,10 |
| DORMITORIO 3 | - |
| BAÑO 1 | 4,65 |
| BAÑO 2 | 4,14 |
| SUP. ÚTIL INTERIOR(m²) | 76,78 |
| SUP. CONS. INTERIOR(m²) | 85,47 |
| TERRAZA | 42,58 |
| TENEDERO | 8,61 |
| SUP. ÚTIL TOTAL(m²) | 119,36 |
| SUP. CONS. TOTAL(m²) | 136,66 |

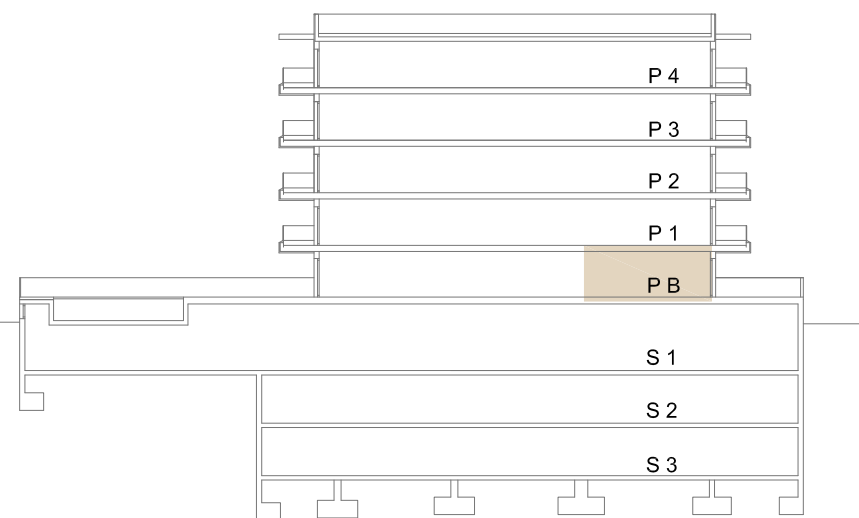

NOTA: Plano orientativo sujeto a posibles modificaciones en el proceso de elaboración del proyecto o decisiones de la dirección técnica durante la ejecución de la obra. Superficies aproximadas. El mobiliario de la vivienda no es objeto del contrato y el mobiliario de la cocina es orientativo.

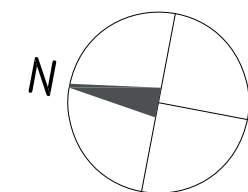

Escala 1/100