

		PORTAL 1	
Planta Baja		Viv. D	
HALL		-	
COCINA		33,82	
SALÓN-COMEDOR		1,32	
PASILLO		14,68	
DORMITORIO 1		10,60	
DORMITORIO 2		-	
DORMITORIO 3		-	
BAÑO 1		4,56	
BAÑO 2		3,11	
SUP. ÚTIL INTERIOR(m²)		68,09	
SUP. CONS. INTERIOR(m²)		77,91	
TERRAZA		52,53	
TENEDERO		2,71	
SUP. ÚTIL TOTAL(m²)		123,33	
SUP. CONS. TOTAL(m²)		133,15	

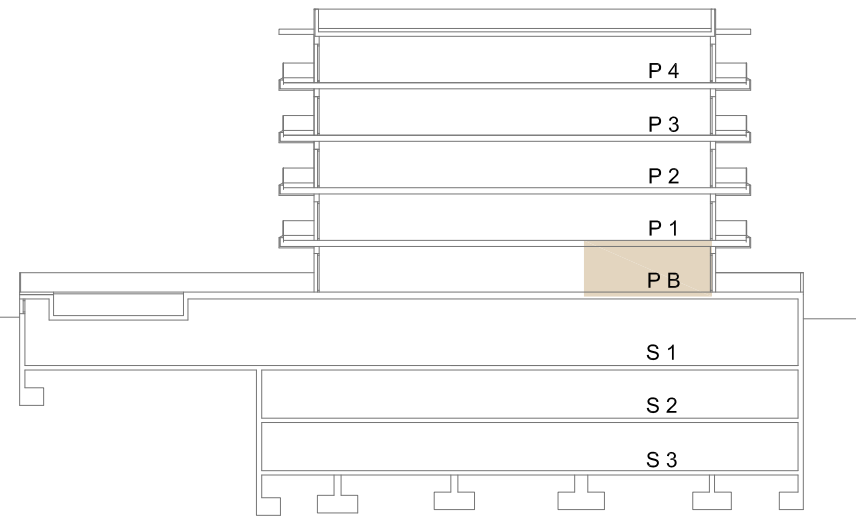

NOTA: Plano orientativo sujeto a posibles modificaciones en el proceso de elaboración del proyecto o decisiones de la dirección técnica durante la ejecución de la obra. Superficies aproximadas. El mobiliario de la vivienda no es objeto del contrato y el mobiliario de la cocina es orientativo.

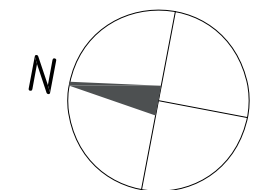

Escala 1/100