

| PORTAL 2 | |
|---|---------------|
| Planta Baja | Viv. B |
| HALL | 2,65 |
| COCINA | 35,68 |
| SALÓN-COMEDOR | |
| PASILLO | 2,78 |
| DORMITORIO 1 | 11,11 |
| DORMITORIO 2 | - |
| DORMITORIO 3 | - |
| BAÑO 1 | 4,81 |
| BAÑO 2 | - |
| SUP. ÚTIL INTERIOR(m²) | 57,03 |
| SUP. CONS. INTERIOR(m²) | 64,84 |
| TERRAZA | 37,97 |
| TENEDERO | 12,68 |
| SUP. ÚTIL TOTAL(m²) | 95,00 |
| SUP. CONS. TOTAL(m²) | 115,49 |

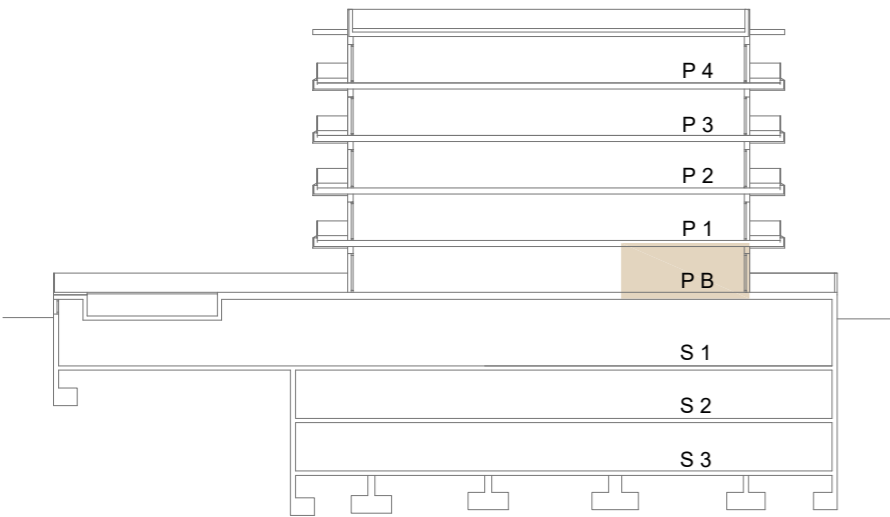

NOTA: Plano orientativo sujeto a posibles modificaciones en el proceso de elaboración del proyecto o decisiones de la dirección técnica durante la ejecución de la obra. Superficies aproximadas. El mobiliario de la vivienda no es objeto del contrato y el mobiliario de la cocina es orientativo.

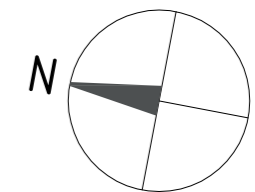

Escala 1/100