

| PORTAL 2 | |
|--------------------------------|---------------|
| Plantas 3ª | Viv. C |
| HALL | 3,22 |
| COCINA | 34,01 |
| SALÓN-COMEDOR | |
| PASILLO | 2,26 |
| DORMITORIO 1 | 15,22 |
| DORMITORIO 2 | 11,28 |
| DORMITORIO 3 | 11,14 |
| DORMITORIO 4 | - |
| BAÑO 1 | 4,74 |
| BAÑO 2 | 4,83 |
| BAÑO 3 | - |
| SUP. ÚTIL INTERIOR(m²) | 86,70 |
| SUP. CONS. INTERIOR(m²) | 99,71 |
| TERRAZA | 17,35 |
| TENEDERO | |
| SUP. ÚTIL TOTAL(m²) | 104,05 |
| SUP. CONS. TOTAL(m²) | 117,06 |

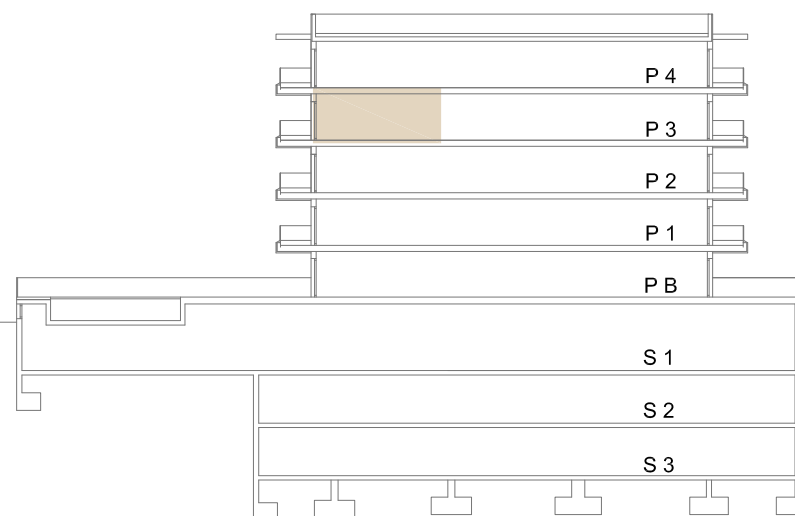

NOTA: Plano orientativo sujeto a posibles modificaciones en el proceso de elaboración del proyecto o decisiones de la dirección técnica durante la ejecución de la obra. Superficies aproximadas. El mobiliario de la vivienda no es objeto del contrato y el mobiliario de la cocina es orientativo.



Escala 1/100